アルバイトさんやパートさん、正社員etc…

女の子、男の子募集したいけど…

よくある求人広告のお悩みポイントをまとめました!!

派遣と何が違うの?

足りない時に必要な時だけ頼める派遣の方が便利じゃないの?
ちょっと時給高いけど…

必要な時にスポット的に利用できる派遣スタッフは使い勝手が良く、ニーズも増えています。
しかし、「お店のスタッフさん」という目で見るとどうでしょう?
実際働かれている従業員の方と比べて何が違うのか?
それはお店や会社に対する「愛着心」の違いです。
その心がお客様への接客対応に反映されるのではないでしょうか? 愛着心あるスタッフを育てたいならアルバイトや正社員募集としての求人広告をおススメします。

効果あるの?

確かに求人広告を出せば必ず採用できるとは断言できません…。
しかし、日本アドカスタムでは効果の上がりやすい原稿提案として過去の様々なデータを用いて原稿内容のアドバイスや、分かりやすく商品・キャンペーンの説明を心がけております。
その他にも、お店や会社のメリットポイントや読者へのPRコメントを提案させて頂きます。

今いち不安…。

少しだけでもお時間を頂けないでしょうか?
お話を聞いた上で決めてもらっても大丈夫です。
もし良ければ、取材させて頂き、掲載予定原稿を作成する事ももちろんOKです!
原稿を見た上で最終判断をお願いします。
残念ながらキャンセルの場合でもこの場合でしたら料金は一切かかりませんのでご安心下さい
(次回ご掲載の時によろしくお願いします!)

わかりやすくまとめました!!

求人広告の流れ

こんな感じでお話を進めていきます!

初回アポイント

まずは求人媒体のご紹介やキャンペーンのご説明、費用についてのご提案をさせて頂きます。

原稿取材&写真撮影

募集したい仕事の内容や給与・待遇面、お店のアピールポイントをおうかがいし、必要であれば撮影します。

原稿確認&訂正

原稿の内容をご納得頂くまで確認させて頂きます。
最終的に内容OKを頂いた後は〆切までに入稿の手配を進めます。

ご契約!!

掲載スタート!!

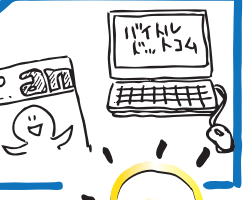

お約束させて頂いた日から求人広告の掲載がスタート!!
もちろん、掲載後のフォローも全力でさせて頂きます。

日本アドカスタム株式会社のメリット

1 若くて元気!!

勉強熱心な営業が担当させて頂きます!!

2 求人広告はもちろん各種印刷物もOK!

ドロ沼にサポートします!

3 オフィスは心斎橋!

大阪の流行発信地!!
地元情報にも明るく、スピーディな対応が実現!!

4 お客様への感謝の気持ちを大切に考えています!!

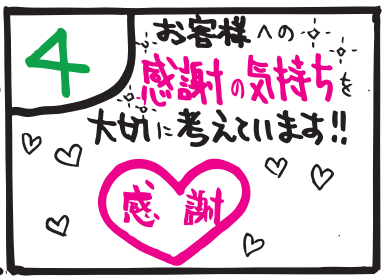

an バイトルドットコム
salida サリダ
日本アドカスタム株式会社
0120-5059-41 コーコク よい!!
携帯電話からもお掛けいただけます。土曜・日曜・祝日もお電話を受け付けております。

事業内容 アン・サリダ・バイトル・DODA・その他の大手メーカー求人広告の取り扱い、チラシ作成、名刺作成、ポスターデザイン制作、DM作成、パンフレット作成、伝票作成、折込チラシ作成、新聞広告取り扱い、雑誌広告取り扱い、ホームページ作成、Web広告提案など 産業広告・SP広告全般取り扱い